



655 Eisenhower Drive
Owatonna, MN 55060 EE.UU.
Teléfono: +1 (507) 455-7000
Servicio téc.: +1 (800) 533-6127
Fax: +1 (800) 955-8329
Ingreso de pedidos: +1 (800) 533-6127
Fax: +1 (800) 283-8665
Ventas internacionales: +1 (507) 455-7223
Fax: +1 (507) 455-7063

Lista de partes e instrucciones de funcionamiento para: 6981



PRECAUCIÓN: para evitar daños personales, utilice protección para los ojos que cumpla con los estándares del ANSI Z87.1 y OSHA.

Juego de extractor para agujero ciego

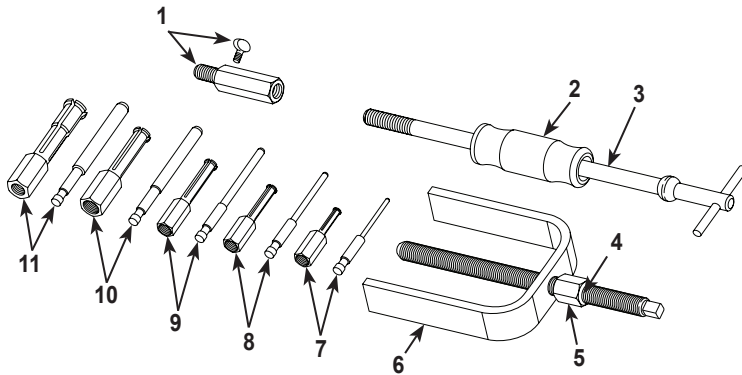

Lista de partes

Nº de artículo	Nº de parte	Nº requerido	Descripción
1	577574	1	Adaptador de clavija y tornillo de oreja
2	22185	1	Martillo de percusión, 2.5 lb.
3	574018	1	Vara del martillo de percusión
4	24835	1	Tornillo a presión
5	24836	1	Tuerca del tornillo a presión
6	41331	1	Puente
7	577564	1	Clavija, 0,140 de pulg.
	577569	1	Casquillo de apriete, 5/16 de pulg.
8	577565	1	Clavija, 0,200 de pulg.
	577570	1	Casquillo de apriete, 7/16 de pulg.
9	577566	1	Clavija, 0,280 de pulg.
	577571	1	Casquillo de apriete, 1/2 pulg.
10	577567	1	Clavija, 0,400 de pulg.
	577572	1	Casquillo de apriete, 3/4 pulg.
11	577568	1	Clavija, 0,500 de pulg.
	577573	1	Casquillo de apriete, 1 pulg.

Instrucciones de funcionamiento

- Para extraer una pieza insertada por fricción del agujero ciego, primero mida el diámetro interior del agujero/apertura del componente y seleccione el casquillo de apriete más grande que quepa dentro del agujero/apertura.
- Deslice el casquillo de apriete dentro del agujero/apertura hasta que el labio en el extremo del casquillo de apriete quede bajo/detrás de la pieza insertada por fricción. Consulte la figura 1.
- Seleccione la clavija que hace juego con el casquillo de apriete e introduzca el extremo con una muesca de la clavija en el fondo del adaptador de la clavija. Apriete el tornillo de oreja en el adaptador para fijar la clavija en su sitio. Consulte el paso 2, figura 2.
- Introduzca la punta de la clavija en el casquillo de apriete y enrosque el adaptador de la clavija en el casquillo de apriete. Apriete firmemente el adaptador de la clavija hasta que el labio del casquillo de apriete quede firmemente expandido y bloqueado bajo/detrás de la parte insertada por fricción. Consulte el paso 3, figura 2.

- Enrosque y apriete el extremo del conjunto de tornillo a presión/puente en el martillo de percusión en la parte superior del adaptador de la clavija. Consulte la figura 2. *Nota: el adaptador de la clavija está diseñado para aceptar martillos de percusión tanto de 1/2 como de 5/8 de pulg.*

Si usa el martillo de percusión, hágalo funcionar de arriba hacia abajo hasta que se extraiga la parte insertada por fricción. Si usa el conjunto de tornillo/puente, ajuste la posición de la tuerca del tornillo a presión hasta que quede apretado contra el puente, sujete la parte superior del tornillo a presión en su lugar con una llave y haga girar la tuerca del tornillo a presión hacia la derecha con otra llave hasta que se extraiga la pieza insertada por fricción.

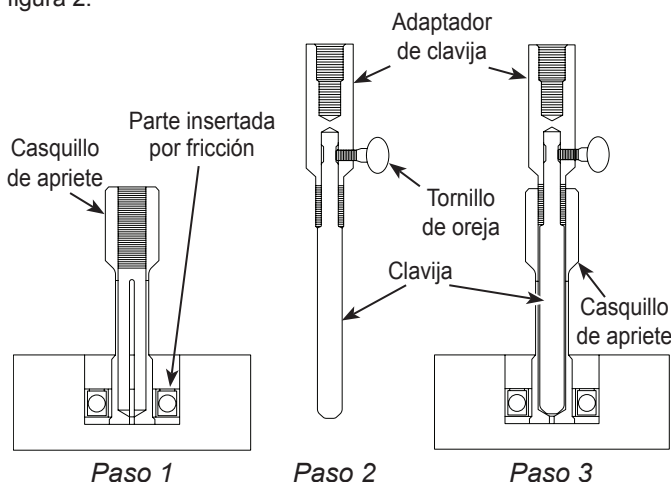

Figura 1

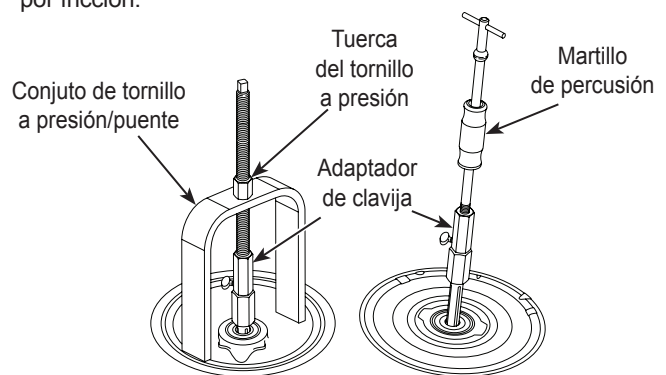

Figura 2